УЧЕТНАЯ КАРТОЧКА

воинского захоронения	Российская Федерация
Место и дата захоронения	Курганская область, Каргапольский район, р. п. Каргаполье, старый центр. Захоронены 30.02.1921 г.
2. Вид захоронения	Братская могила
3.Размеры захоронения и состояние	Могила 1.5×2.0 м, ограждение металлическое 25.0×50.0 м. Состояние хорошее.
4. Краткое описание памятника (надгробия) на захоронении	Нижняя часть – бетонный постамент 2.0×2.0×0.3 м. Верхняя часть представляет собой треугольную металлическую стелу, сторона 1.0 м, высота – 3.5 м. На наконечнике – пятиконечная звезда.
5. Количество захороненных	2

6. Персональные сведения о захороненных.

№	Воинское звание	Фамилия, имя, отчество	Год рождения	Дата гибели, смерти	Место захоронения	Откуда переза-хоронен
1.	Красноармеец	Костарц Василий Васильевич (Вильгельм Вильгельмович)	1896	13.02. 1921	В старом центре р. п. Каргаполье	
2.	Красноармеец	Кетов Назин Антонович	1894	13.02. 1921	В старом центре р. п. Каргаполье	

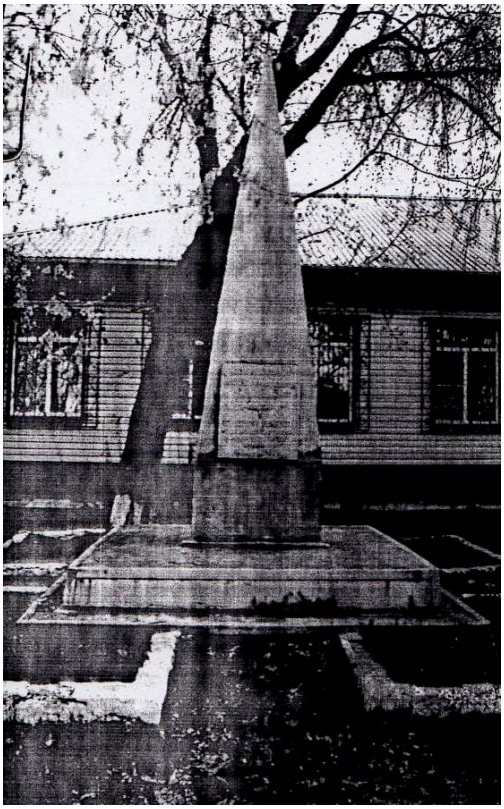

7. Кто шефствует над захоронением: Каргапольская средняя школ

8. Фотоснимок захоронения.

9. Схема расположения захоронения.